

MITTEILUNGSBLATT

Diese Ausgabe erscheint auch online auf NUSSBAUM.de

der Gemeinde

Wellendingen



mit dem Ortsteil **Wilflingen**



Nummer 45

Donnerstag, 06. November 2025

65. Jahrgang

Gemeinsame Bekanntmachungen



Reinigung der Straßeneinlaufschächte

Wetterbedingt konnten am Samstag, dem 25.10.25, nicht alle Straßeneinlaufschächte gereinigt werden.

Am Samstag, dem **08.11.2025**, wird der SC Wellendingen ab 09:00 Uhr die restlichen Straßeneinlaufschächte in Wellendingen säubern.

Wir bitten darum, dass die Schächte nicht zugeparkt werden, sondern für die Helfer frei zugänglich sind.
Herzlichen Dank.

Jahresrückblick 2025

Abgabefrist am 12.11.2025

Der Jahresrückblick 2025 wird in diesem Jahr am 11.12.2025 erscheinen.

Die Vereine, Feuerwehr, Kindergärten, Schule und Kirchengemeinden werden darum gebeten, die entsprechenden Berichte bis **Mittwoch, den 12.11.2025 in elektronischer Form** der Gemeindeverwaltung unter frank.nann@wellendingen.de zukommen zu lassen.

Herzlichen Dank.

Ihr Bürgermeisteramt

Fälligkeit 15.11.2025 für Grund- und Gewerbesteuer / Wasser- und Abwassergebühren

Die 4. Rate für die Grundsteuer, die 4. Vorauszahlung für die Gewerbesteuer und die Wasser- und Abwassergebühren sind am **15.11.2025 zur Zahlung fällig**.

Wir bitten diejenigen, die der Gemeinde kein SEPA-Lastschriftmandat erteilt haben, die fälligen Beträge fristgerecht zu dem im Bescheid genannten Fälligkeitstermin zu überweisen! Hierbei ist darauf zu achten, dass bei der Grundsteuer und beim Wasser die Ratenbeträge abweichen können.

Es wird erneut darauf hingewiesen, dass die Gemeinde gesetzlich verpflichtet ist, bei nicht rechtzeitigem Eingang Säumniszuschläge und Mahngebühren zu erheben.

Bitte geben Sie bei allen Zahlungen das Buchungszeichen an, damit Ihre Zahlung richtig verbucht werden kann.

Vereinsvorstandesitzung am Montag, dem 17. November 2025

Die nächste Vereinsvorständebesprechung der Gesamtgemeinde findet am **Montag, dem 17. November 2025, um 20.00 Uhr** im **Sportheim Wilflingen** statt.

Die **Wellendinger** Vereine und Gruppierungen treffen sich bereits vorab um **19.00 Uhr** in der Skihütte in Wellendingen. Die **Wilflinger** Vereinsvorstände treffen sich vorab um **19.00 Uhr** im Sportheim Wilflingen.

Es ergeht keine gesonderte schriftliche Einladung.

Eingeladen ist selbstverständlich auch der Wilflinger Ortsvorsteher, die Feuerwehr, Schule, Kindergarten und Kirchengemeinde.

Sollten noch Termine hinzugekommen sein, bittet Frau Tina Bettinger um eine Übermittlung bis **Freitag, den 14. November 2025**.

E-Mail: info-albschick@web.de oder

per WhatsApp 017684224780

Um Beachtung und Teilnahme wird gebeten.

Ihr Bürgermeisteramt

ZWECKVERBAND

ABWASSERREINIGUNG PRIMTAL

EINLADUNG

zu einer öffentlichen Verbandsversammlung des Zweckverbandes Abwasserreinigung Primtal

am Donnerstag, den 06. November 2025

**im Gasthaus Rössle, Spaichinger Str. 2,
78628 Rottweil-Neufra**

Beginn: 19.00 Uhr

Tagesordnung:

1. Jahresbericht des Abwasserzweckverbandes Primtal 2024
2. Allgemeine Finanzprüfung 2016 bis 2023 durch die Gemeindeprüfungsanstalt
3. Wirtschaftsplan 2026
4. Vergabe Klärschlamm entsorgung ab 01.01.2029
5. Neufassung Verbandssatzung
6. Verschiedenes, Bekanntgaben
7. Anfragen, Anregungen

Die Bevölkerung der Verbandsgemeinden ist zu dieser Sitzung recht herzlich eingeladen.
gez.

Ralf Sulzmann

Verbandsvorsitzender

Parken auf Gehwegen verboten

Immer wieder sind die Gehwege nicht begehbar, da Autos den Gehweg zum Parken benutzen. In der Folge müssen Fußgänger auf die Straße ausweichen.

Für Parken gilt grundsätzlich § 12 Abs. 4 StVO. Danach ist zum Parken der rechte Seitenstreifen /Parkstreifen zu benutzen, ansonsten ist an den rechten Fahrbahnrand heranzufahren. Dies gilt auch für den, der nur halten will. Der Gehweg ist ausschließlich den Fußgängern vorbehalten. Damit soll insbesondere der sichere Verkehrsraum für zum Beispiel Kinder allgemein, Rad fahrende Kinder bis zum Alter von zehn Jahren, ältere Leute, Kinderwagen schiebende Eltern und Rollstuhlfahrer gewahrt bleiben.

Wer entgegen Obengenanntem rechtswidrig parkt, begeht eine Ordnungswidrigkeit nach der Straßenverkehrsordnung. Wir bitten um Verständnis, dass die Gemeindeverwaltung bei mehreren Anzeigen das Bußgeldverfahren einleiten wird.
Ordnungsamt

Kindergärten

KINDERGARTEN WELLENDINGEN



Kindergarten Wilflingen

Einladung zum St. Martinsumzug in Wilflingen

Am **Dienstag, 11.11.2025**, findet unser traditioneller Martinsumzug in Wilflingen statt.

Dazu sind alle Kinder, Erwachsene, Freunde und Verwandte recht herzlich eingeladen.

Die Martinsfeier beginnt um 17.30 Uhr mit einem kleinen Gottesdienst in der Kirche in Wilflingen. Im Anschluss daran führt uns der Umzug, angeleitet von einigen Musikern, über die Gosheimerstraße, Tannenstraße, Bachstraße, Gosheimerstraße und Schulstraße zum Bürgerhaus.

Als Abschluss werden alle Kinder und Erwachsene mit Fleischkäsewecken, Martinsgänsen und Getränken verköstigt.

Denken Sie bitte daran, für die Getränke eine Tasse mitzubringen.

Wir freuen uns auf Ihr Kommen.

Das Kindergarten team mit Elternbeirat

Aus dem Gemeinderat und Ortschaftsrat



Einladung zur Ortschaftsratssitzung

Am **Montag, 10. November 2025, um 19:00 Uhr** finden im Sitzungssaal der Ortsverwaltung Wilflingen eine öffentliche und daran anschließend eine nicht öffentliche Sitzung des Ortschaftsrates statt.

Zu dieser Sitzung werden Sie hiermit recht herzlich eingeladen.

TAGESORDNUNG

öffentlich:

- TOP 1 Bürgerfragestunde
- TOP 2 Bauangelegenheiten
 - Errichtung eines Carports, Hochbergstraße 3
- TOP 3 Haushalt 2026
- TOP 4 Verschiedenes, Bekanntgaben, Anfragen

nicht öffentlich:

- TOP 1 Verschiedenes, Bekanntgaben, Anfragen
- Mit freundlichen Grüßen
gez. *Andreas Muschal*
-Ortsvorsteher-

Landkreis Rottweil



Dienstag, 18. Nov. 2025, 17:30 – 21:00 Uhr

Kochworkshop:

Brotbacken – Brotvielfalt aus dem eigenen Ofen!

Was gehört zu einem guten Brot – Hefe oder Sauerteig, Schrot oder Mehl oder mehr? Warum wird mit abfallender Hitze gebacken? Mit Ruhe, Geduld und ein paar Grundlagen ist es gar nicht schwer, Brot und Brötchen selber zu backen. Anmeldung Kochworkshop bis 11.11.2025 unter: www.terminland.eu/landkreis-rottweil

Kleinkindvorträge

Online-Vorträge für Eltern mit Kleinkindern, kostenfrei: Rund um den Babybrei

Montag, **1. Dez. 2025**, von 9.30-11.00 Uhr

Ab **ca. dem 5. Monat des Babys** kann die Breikost eingeführt werden, Schritte zur Einführung der B(rei)kost, Empfehlungen zur B(rei)kost und Kriterien zur Beurteilung industrieller Babynahrung sowie Maßnahmen zur Vorbeugung von Allergien.

Vom Babybrei zum Familientisch

Dienstag, **2. Dez. 2025**, von 9.30-11.00 Uhr

Zwischen dem **10. und 14. Monat** kann ihr Kind am Familienessen teilnehmen – vorausgesetzt, es wird kindgerecht zubereitet. Es soll ein Essensrhythmus entstehen. Spezielle „Kinderlebensmittel“ sind überflüssig.

Anmeldung für Vorträge bis 24. Nov. 2025 unter: anne-marie.mauerlechner@landkreis-rottweil.de oder Tel.: 0741 244 958.

Lehrfahrt Direktvermarktung

Das Landwirtschaftsamt Rottweil lädt am Freitag, dem 21. November 2025, von 13:30 bis 17:00 Uhr zu einer halbtägigen Lehrfahrt zu landwirtschaftlichen Betrieben mit Direktvermarktung im Landkreis Rottweil ein. Die Lehrfahrt richtet sich an Landwirtinnen und Landwirte mit Interesse an Direktvermarktung. Die Teilnahme ist kostenfrei. Die Anfahrt zu den landwirtschaftlichen Betrieben in Sulz-Dürrenmetts-tetten ist selbst zu organisieren. Weitere Infos bei Martina Miller, Tel.: 0741-244971, E-Mail: martina.miller@landkreis-rottweil.de. Um Anmeldung wird gebeten bis 19.11.2026 unter: www.terminland.eu/landkreis-rottweil

Kirchliche Nachrichten



Kath. Kirchengemeinde St. Ulrich Wellendingen



Kontakdaten St. Ulrich

Hauptstr. 11, 78669 Wellendingen

Telefon: 07426 1285

E-Mail: stulrich.wellendingen@drs.de

E-Mail: Pfarrer Robert Albert: ennavilarobert@gmail.com

Handy: 0176 - 42 78 84 94

Homepage: www.se-abba.de/st-ulrich/

Pfarrbüro St. Ulrich – Wellendingen: Frau Isabell Leibold

Dienstag: 09.00 – 12.00 Uhr

Donnerstag: 14.00 – 17.00 Uhr

Freitag: 09.00 – 11.00 Uhr

Herzliche Einladung zu den Gottesdiensten in St. Ulrich

Donnerstag, 06.11.2025

18.00 Uhr Rosenkranz

18.30 Uhr Eucharistiefeier mit Gedenken an Alfred Angst

Samstag, 08.11.2025

11.00 Uhr Taufe Melissa Bettinger

Eltern: Ramona und Daniel Bettinger

keine Vorabendmesse

Sonntag, 09.11.2025 - Weihe der Lateranbasilika

Martinuskollekte

keine Eucharistiefeier

Donnerstag, 13.11.2025

18.00 Uhr Rosenkranz

18.30 Uhr Eucharistiefeier
mit Gedenken an Alfred Angst, Elsbeth und Joachim Wagner

19.30 Uhr Kirchengemeinderatssitzung

Freitag, 14.11.2025

15.30 Uhr Hl. Messe im Pflegehaus am Schloss

Samstag, 15.11.2025

keine Vorabendmesse

Sonntag, 16.11.2025 - 33. Sonntag im Jahreskreis

Kollekte Diaspora

10.30 Uhr Eucharistiefeier

Öffnungszeiten Pfarrbüro

Am Freitag, 14.11.2025, ist das Pfarrbüro nicht besetzt.

Ich bitte um Beachtung und danke für Ihr/Euer Verständnis.

Isabell Leibold, Pfarramtssekretärin

Kath. Kirchengemeinde St. Gallus Wilflingen



Kontaktdaten St. Gallus Wilflingen

Gosheimer Str. 13, 78669 Wellendingen
Telefon: 07426/1481
E-Mail: StGallus.Wilflingen@drs.de
E-Mail: robert.albert@drs.de
Homepage: www.se-abba.de/st-gallus

Herzliche Einladung zu den Gottesdiensten

Samstag, 08.11.2025

18.30 Uhr Vorabendmesse für Manfred Beck und für Irmgard und Martin Schuler

Sonntag, 09.11.2025

keine hl. Messe

Mittwoch, 12.11.2025

keine Abendmesse

18-19 Uhr Bürostunde

Samstag, 15.11.2025

keine Vorabendmesse

Sonntag, 16.11.2025, Diaspora-Kollekte

9.00 Uhr Eucharistiefeier

Kommunionhelfer/Kommunionhelferin gesucht!!!



Durch die Teilnahme an einem eintägigen Kurs werden die Kommunionhelfer befähigt, diesen Dienst auszuüben. In unserer Kirchengemeinde bringen sich zwei als Kommunionhelfer und -helferin regelmäßig im Gottesdienst ein. Und doch: Es werden immer weniger und deswegen laden wir ein, mitzumachen. Der Dienst beinhaltet regelmäßige Dienste, aber nicht an jedem Sonntag und entsprechend der Lebenssituation der Einzelnen (Beruf, Urlaub etc.). Mittels eines Kommunionhelferplanes weiß jeder Kommunionhelfer, bei welchem Gottesdienst er seinen Dienst ausübt.

Wenn ich Ihr / Dein Interesse geweckt haben soll, dann melden Sie sich / melde Dich beim gew. Vorsitzenden
Heiko Leibold Tel. 07426/912637. DANKE.

Kirchengemeinderat Wilflingen

Termine für Einführungskurs Kommunionhelfer
13.12.2025 Balingen
21.02.2026 Blaubeuren
09.05.2026 Bad Waldsee
26.09.2026 Ellwangen
10.10.2026 Rottenburg

Plakat: Kirchengemeinde

Infos aus der Seelsorgeeinheit Abba

Herzliche Einladung zu den Gottesdiensten in unserer Seelsorgeeinheit Abba

Samstag, 08.11. – Weihe der Lateranbasilika Martinuskollekte

18.30 Uhr: Eucharistie in Böhlingen

18.30 Uhr: Eucharistie in Wilflingen

Sonntag, 09.11. – Weihe der Lateranbasilika Martinuskollekte

8.25 Uhr: Rosenkranz in St. Pelagius

9.00 Uhr: Eucharistie in St. Pelagius – Abgabe von Spenden für den Tafelladen

BEREITSCHAFTS- DIENSTE

Apothekennotdienste

• Donnerstag, 06.11.2025

Marien-Apotheke, 78652 Deißlingen
Kirchbergstr. 34, Tel.: 07420 - 9 30 73

• Freitag, 07.11.2025

Marien-Apotheke, 78549 Spaichingen
Hauptstr. 169, Tel.: 07424 - 9 56 90

• Samstag, 08.11.2025

Apotheke im Alten Milchwerk, 78628 Rottweil
Heerstr. 42, Tel.: 0741 - 17 48 89 90

• Sonntag, 09.11.2025

Untere Apotheke, 78628 Rottweil
Hochbrücktorstr. 2, Tel.: 0741 - 77 75

• Montag, 10.11.2025

Dr. Sailers Königs-Apotheke, 78628 Rottweil
Königstr. 19, Tel.: 0741 - 2 09 66 47 30

• Dienstag, 11.11.2025

Bahnhof-Apotheke, 78647 Trossingen
Hauptstr. 38, Tel.: 07425 - 62 10

• Mittwoch, 12.11.2025

Stadt-Apotheke, 78647 Trossingen
Löhrrstr. 5, Tel.: 07425 - 61 83

• Donnerstag, 13.11.2025

Apotheke im Alten Milchwerk, 78628 Rottweil
Heerstr. 42, Tel.: 0741 - 17 48 89 90

Ärztlicher Notdienst

• **Allg. Notfalldienst** 116 117

• **Ärztlicher Wochenend- und
Nachtnotdienst** 116 117

Tierärztlicher Bereitschaftsdienst

Den tierärztlichen Bereitschaftsdienst erfahren Sie unter
Tel. 0741 2800210.

IMPRESSUM

Herausgeber:

Gemeinde Wellendingen

Verlag: Nussbaum Medien Rottweil

GmbH & Co. KG, Opelstr. 29,
68789 St. Leon-Rot,
www.nussbaum-medien.de

Verantwortlich für den amtlichen

Teil, alle sonstigen Verlaut- barungen und Mitteilungen:

Bürgermeister Thomas Albrecht,
Schloßplatz 1, 78669 Wellendingen,
oder sein Vertreter im Amt.

Verantwortlich für „Was sonst noch interessiert“ und den Anzei- genteil: Klaus Nussbaum,

Opelstr. 29, 68789 St. Leon-Rot

INFORMATIONEN

Fragen zur Zustellung:

G.S. Vertriebs GmbH, Josef-Beyerle-
Str. 2, 71263 Weil der Stadt,
Tel. 07033 6924-0, info@gsvertrieb.de,
www.gsvertrieb.de

Fragen zum Abonnement:

Nussbaum Medien Weil der Stadt
GmbH & Co. KG, Merklinger Str. 20,

71263 Weil der Stadt,
Tel. 07033 525-460,
abo@nussbaum-medien.de,
https://abo.nussbaum.de/

Anzeigenvertrieb:

Tel. 07033 525-0, kundenservice@
nussbaum-medien.de,
www.nussbaum-medien.de



- 9.00 Uhr: Wortgottesfeier in Feckenhausen
 10.30 Uhr: Wortgottesfeier in Gölldorf – Abgabe von Spenden für den Tafelladen
 10.30 Uhr: Eucharistie in Neufra
 10.30 Uhr: Eucharistie in Zepfenhan

Kein Gottesdienst in Wellendingen

Dienstag, 11.11. – Hl. Martin

- 8.30 Uhr: Eucharistie in Gölldorf
 17.30 Uhr: Andacht zu St. Martin in Neufra
 17.30 Uhr: St. Martinsfeier mit anschließendem Laternenumzug in Wilflingen

Donnerstag, 13.11.

- 18.00 Uhr: Rosenkranz in Wellendingen
 18.30 Uhr: Eucharistie in Wellendingen

Freitag, 14.11.

- 15.00 Uhr: Tauffeier in Bühlingen
 15.30 Uhr: Eucharistie im Pflegeheim „Schloss“ in Wellendingen
 17.55 Uhr: Rosenkranz in St. Pelagius
 18.30 Uhr: Eucharistie in St. Pelagius
 18.30 Uhr: Rosenkranz in Bühlingen
 20.00 Uhr: Lobpreisabend in St. Pelagius, Engelfriedsaaal

Voranzeige:

Samstag, 15.11. – 33. Sonntag im Jahreskreis

Diasporakollekte

- 18.30 Uhr: Eucharistie in Gölldorf
 18.30 Uhr: Eucharistie in Feckenhausen

Sonntag, 16.11. – 33. Sonntag im Jahreskreis

Diasporakollekte

- 9.00 Uhr: Eucharistie in Bühlingen
 9.00 Uhr: Eucharistie in Wilflingen
 9.00 Uhr: Eucharistie in Zepfenhan
 9.55 Uhr: Rosenkranz in St. Pelagius
 10.30 Uhr: Eucharistie in St. Pelagius
 10.30 Uhr: Eucharistie in Neufra
 10.30 Uhr: Eucharistie in Wellendingen
 In allen Gottesdiensten sind Kinder eingeladen, eine Kerze zu halten oder eine Fürbitte zu lesen. Einfach in der Sakristei Bescheid geben!

Beichtgelegenheit

Wer ein Beichtgespräch möchte, kann gern im Pfarrbüro in Wellendingen anrufen (Tel. 07426-1285) bzw. auf dem Anrufbeantworter eine Nachricht hinterlassen und ich rufe dann zurück, um einen Termin für das Beichtgespräch zu vereinbaren. Sie können mir auch eine E-Mail schreiben: robert.albert@drs.de oder ennavilarobert@gmail.com.
 Ihr Pfarrvikar Robert Albert

Aufruf zur Aktion Martinusmantel 2025

Liebe Schwestern und Brüder, viele Arbeitslose wollen arbeiten, benötigen jedoch mehr Unterstützung auf dem Weg in Beschäftigung, als die Jobcenter bieten. Mit der Aktion Martinusmantel geben wir diesen Menschen eine Chance – ich bitte Sie herzlich, dies durch Ihre Spende zu ermöglichen.

Nachhaltige Hilfe bedeutet für uns mehr als kurzfristige Unterstützung. Es geht darum, Menschen zu begleiten, die aufgrund individueller Schicksalsschläge oder Hemmnisse nicht so „leistungsstark“ sind, wie es der Arbeitsmarkt verlangt. Hier braucht es längere Begleitung und individuelle Lösungen, sie zu einem selbstbestimmten Leben zu ermutigen, Perspektiven zu eröffnen und sie in ihrer Eigenverantwortung zu stärken.

Durch gezielte Projekte fördern wir Qualifikationen und bauen Brücken in die Gemeinschaft. So tragen wir dazu bei, soziale Ausgrenzung abzubauen und langfristig stabile Verhältnisse zu schaffen. Sozialer Frieden ist nur möglich, wenn jeder Mensch die Chance auf ein Leben in Würde hat. Indem wir Langzeitarbeitslosen eine Perspektive bieten, setzen wir ein Zeichen für Gerechtigkeit und Solidarität.

Damit folgen wir unserem Diözesanpatron, dem Heiligen Martin: So wie er auf Augenhöhe seinen Mantel mit dem frierenden Bettler teilte, suchen wir gemeinsam mit Menschen in schwierigen Situationen nach guten Lösungen.

Ihre Spende ermöglicht es uns, diese nachhaltige Hilfe weiter auszubauen und gemeinsam eine gerechtere Gesellschaft

zu gestalten. Ich lade Sie ein, Teil dieser wichtigen Mission zu werden. Gemeinsam können wir Hoffnung schenken und den sozialen Frieden in unserem Land stärken. Vergelt's Gott für Ihre Solidarität!

Ihr Bischof Dr. Klaus Krämer

Herzliche Einladung zum Lobpreisabend

LOBPREIS Abend





14.II.2025

BEGINN: AB 19.10 BIS
 20.00 UHR ANKOMMEN
 AB 20.00 UHR SINGEN
 BIS CA 21.00 UHR

im Engelfriedsaaal
Römerstraße 21 RW-Altstadt

Singen & Beten

für Jung und Alt

- Für eine Kleinigkeit zu Essen ist gesorgt
- Neue Lobpreislieder kennenlernen
- Gemeinschaft im Glauben leben

Bei Fragen an Dominik Viereck wenden
0741/57492

”

Tauschet dem Herrn,
alle Lande, freut euch,
jubelt und singt!

Psalm 98,4

Plakat: Lobpreisteam

Besinnungstag zur Einstimmung auf den Advent

„(K)ein Plätzchen für Jesus und Maria?!“ ist Thema beim Besinnungstag zur Einstimmung auf den Advent, zu dem das Schönstatt-Zentrum Liebfrauenhöhe am **Donnerstag, 20. November, von 9:30 – 16:30 Uhr** einlädt. Der Besinnungstag gibt Anregungen, die Adventszeit als intensive Vorbereitungszeit auf Weihnachten zu gestalten. Elemente dieses Tages sind neben dem Impuls zum Tagesthema, die Feier einer heiligen Messe, eucharistische Anbetung, Meditation, Gelegenheit zur Beichte sowie eine Prozession zum Schönstatt-Heiligtum und Erwerb des Jubiläumsablasses.

Information und Anmeldung: Schönstatt-Zentrum Liebfrauenhöhe, Tel.: 07457 72-300, wallfahrt@liebfrauenhoehe.de, www.liebfrauenhoehe.de

„(K)ein Plätzchen für Jesus und Maria?!“ Kurzexerzitien

Zu Kurzexerzitien als Einstimmung auf den Advent lädt das Schönstatt-Zentrum Liebfrauenhöhe vom **24. - 26. November 2025** herzlich ein. Die stillen Tage mit dem Thema „(K)ein Plätzchen für Jesus und Maria?!“ sind eine Chance, sich einen Ruhe-Punkt zu gönnen und Gott im eigenen Leben mehr Raum zu geben.

Ein Impuls zum Tagesthema, heilige Messe, gestaltete Gebetszeiten, Meditation, Gelegenheit zur Beichte und Zeit zur persönlichen Besinnung sind unter anderem Elemente der Tage. Das Exerzitienangebot beinhaltet eineinhalb Tage Stillschweigen.

Information und Anmeldung: Schönstatt-Zentrum Liebfrauenhöhe, Tel. 07457 72-301, wallfahrt@liebfrauenhoehe.de, www.liebfrauenhoehe.de

Homepage
www.se-abba.de

Evang. Kirchengemeinde Rottweil-Flözlingen



(Einzugsgebiet: Wellendingen, Wilflingen)

Pfarramt Wehingen – Pfarrerin Dr. Dorothee Kommer
Finkenweg 12, 78564 Wehingen
Tel.: 07426-7186, E-Mail: dorothee.kommer@elkw.de
Gemeindebüro: Sieglinde Bettinger//Mastaneh Nekouzad
Ruhe-Christi-Str. 21, 78 628 Rottweil
Tel. 0741/175003- 10,
E-Mail: gemeindebuero.rottweil@elkw.de
Homepage: www.ev-kirche-rottweil-floezlingen.de

Sonntag, 9. November

- 9.30 Uhr – Gottesdienst mit Taufen, Predigerkirche (Pfrin. Künstel)
11.00 Uhr – Gottesdienst, Wellendingen/Bürgerhaus (Pfrin. Kommer)
11.00 Uhr – Gottesdienst, Bühlingen/St. Silvester Kirche (Pfrin. Künstel)

Mittwoch, 12. November 2025 - Frauenfrühstück

- 9.00 -
12.00 Uhr – Herzlich willkommen sind Frauen jeden Alters beim, in der Arche Zimmern
Das Thema soll heißen: Mein beschenktes Leben – Familie, Enkel, meine Hühner, mein neuer Lebensabschnitt im Ruhestand – Gnade und Dankbarkeit
Referentin: Frau Kristina Reichle, Pfarrerin im Ruhestand
Unkostenbeitrag: 8,- Euro
Wir bitten um telefonische Anmeldung bis 10. November 2025.
Fahrdienst gewünscht? Wir vermitteln Ihnen eine Mitfahrgelegenheit
Pfarramt Flözlingen, Tel.: 074 03/9 10 44
Tanja Lang, Tel. 0741/348 54 29
Dagmar Flaig, Tel.: 074 03/89 08
Jeannette Mager, Tel.: 074 03/9 11 12

- 14.30 Uhr – herzliche Einladung zum Seniorennachmittag, **Auferstehung-Christi-Kirche** zum Thema: „Rottweiler Geschichten und Personen“ mit Frau Votteler

Donnerstag, 13. November 2025

- 19.30 Uhr – Ökum. Gesprächskreis (Hauptstr. 22 in Wellendingen)

Blutspenden und Leben retten – Blutspendeaktion in Wilflingen

Am Donnerstag, dem **27. November 2025**, findet in der Lemberghalle Wilflingen, Schörzinger Straße 50, die nächste Blutspendeaktion statt. Die Veranstaltung beginnt um **15:30 Uhr** und endet um **19:30 Uhr**. Alle Bürgerinnen und Bürger von Wellendingen und Wilflingen sowie externe Gäste sind herzlich eingeladen, an dieser wichtigen Aktion teilzunehmen. Um Wartezeiten zu vermeiden, ist eine Terminreservierung erforderlich.

Bitte bringen Sie Ihren Personalausweis zur Blutspende mit. Als Dankeschön wird jedem Spender ein Wurstsalat bzw. Käsesalat mit frisch gebackenem Brot angeboten. Wir freuen uns auf Ihre Teilnahme und danken Ihnen für Ihre Unterstützung!

Ihr DRK OV Wellendingen
www.drk-wellendingen.de





JEDER TROPFEN ZÄHLT

Nächster Blutspendetermin

Do, 27.11.25

von 15:30 – 19:30 Uhr

Wellendingen / Wilflingen

Lemberghalle



Jetzt Termin reservieren

 Personalausweis mitbringen

 0800 11 949 11

 www.blutspende.de

Plakat: DRK OV Wellendingen

Vereinsmitteilungen



DRK Ortsverein Wellendingen



Deutsches
Rotes
Kreuz

DRK Ortsverein
Wellendingen

DRK Wellendingen zu Besuch bei der Kinderfeuerwehr Wilflingen

Letzte Woche waren einige unserer Helfer zu Gast bei der **Kinderfeuerwehr Wilflingen**. Gemeinsam beschäftigten wir uns mit den Themen **Verbände, Organe und Kennenlernen eines Rettungswagens**.

Die Kinder lernten, wie man kleine Wunden richtig versorgt, welche Aufgaben die Organe im Körper haben, und durften außerdem einen **Rettungswagen** von innen kennenlernen. Mit großem Interesse und viel Begeisterung probierten die Nachwuchs-Feuerwehrleute das Anlegen von Verbänden und stellten viele spannende Fragen.

Es war ein rundum gelungener Nachmittag mit vielen motivierten und wissbegierigen Kindern. Wir bedanken uns herzlich bei der **Kinderfeuerwehr Wilflingen** für die Einladung und die tolle Zusammenarbeit – wir kommen gerne wieder!

Ihr DRK OV Wellendingen
www.drk-wellendingen.de

Schwäbischer Albverein Ortsgruppe Wellendingen



Nachtwanderung

Der Albverein lädt zur Nachtwanderung „Rund um Wellendingen“ ein.

Treffpunkt um 17 Uhr beim Albvereinsbrunnen.

Nach ca. einer Stunde kehren wir im Gasthaus Adler ein.

Narrenzunft Wellendingen 1924 e.V.

www.Narrenzunft-Wellendingen.de



Mitgliedsbeitrag 2025

Der Mitgliedsbeitrag für das Jahr **2025** wird wie gewohnt am 10. Dezember eingezogen bzw. zur Zahlung fällig.



Sollte sich die **Bankverbindung** oder **Anschrift** geändert haben, bitten wir um eine kurze Mitteilung an:
E-Mail: mitgliederverwaltung@narrenzunft-wellendingen.de
Telefon: 01719741310 – Narrenrat Marcel Klaiber
So stellen wir sicher, dass der Beitrag korrekt eingezogen werden kann, und vermeiden unnötige Kosten bzgl. Rückbuchung.
Vielen Dank für deine Unterstützung!

Sportclub Wellendingen 1928 e.V.

www.sc-wellendingen.de



Italienischer Abend im Bürgerhaus

Nach zahlreichen Anfragen nach einer Wiederholung des italienischen Abends vom letzten Jahr haben wir uns entschieden, diesen gerne zu wiederholen. Am Samstag, dem 29. November 2025, wird die Band „Noi Due+“ aus Hechingen wieder für gute Stimmung sorgen und italienisches Flair ins Bürgerhaus bringen. Neben italienischen Speisen und Getränken wird es auch wieder eine Bar geben.

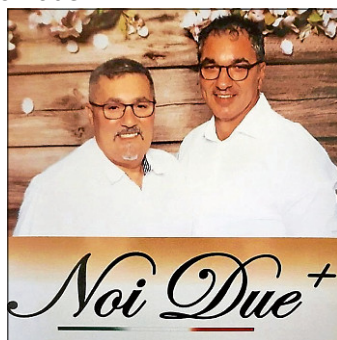

W. Minder, Duo Noi Due+

Foto: Verein

Karten können für 7,- € je Erwachsener und 3,- € je Kind bis 12 Jahre bei Katja Breitenbauch unter 0173-1848938 oder per E-Mail katja.breitenbauch-scw@gmx.de bestellt werden.

Altpapiersammlung des Sportclubs Wellendingen

Am kommenden **Samstag, 8. November 2025**, steht auf dem Parkplatz beim Kinderzentrum von 10 bis 12:30 Uhr wiederum ein Großcontainer zur Altpapiersammlung bereit. Unsere Aktiven freuen sich über viele Anlieferer und sind beim Entladen von Fahrzeugen gerne behilflich.

Das Sportprogramm am Wochenende

Freitag, 7. November 2025

E2-Jgd. BSV Schwenningen II – Wellendingen II
Beginn 17:30 Uhr.

E1-Jgd. BSV Schwenningen I – Wellendingen I
Beginn 18:30 Uhr.

Samstag, 8. November 2025

D2-Jgd. SGM Wellendingen II – Ob. Donautal II
Beginn 12 Uhr.

D1-Jgd. SGM Wellendingen I – 08 Rottweil I
Beginn 13:30 Uhr.

C-Jgd. Heselwangen – SGM Wellendingen
Beginn 15 Uhr.

Sonntag, 9. November 2025

B-Jgd. SGM Kolbingen – SGM Aldingen
Beginn 11 Uhr.

Aktive – 10. Rundenspiel

SC Wellendingen – SV Wurmlingen II
Beginn 14:30 Uhr.

Zu diesen Spielen sind alle Fußballfreunde herzlich eingeladen.

Termine im November 2025

15.11.25 E-Jgd. Hallenspieltage in Wellendingen
16.11.25 Bambini Hallenspieltag in Wellendingen
16.11.25 D-Jgd. Hallenspieltag in Wellendingen
16.11.25 B-Jgd. SGM Aldingen – Ob. Donautal
16.11.25 Aktive Trossingen II – Wellendingen
22.11.25 AH-Mannsch. Hallen-BZ-Meisterschaft Sulgen
23.11.25 Aktive Wellendingen – Türk Tuttligen
29.11.25 D-Jgd. Hallenspieltag in Wellendingen
29.11.25 C-Jgd. Hallenspieltag in Wellendingen
29.11.25 Italienischer Abend im Bürgerhaus
30.11.25 C-Jgd. Hallenspieltag in Wellendingen
30.11.25 D-Jgd. Hallenspieltag in Wellendingen

Öffnungszeiten Sportheim

Mittwoch bis Samstag 15 – 22 Uhr.

Sonntag 10 – 22 Uhr.

Durchgehend warme Küche bis 20 Uhr!

Montag und Dienstag Ruhetag.

An spielfreien Samstagen bleibt das Sportheim geschlossen. Gerne kann aber nach Absprache geöffnet werden.

Genießen Sie in gemütlicher Atmosphäre unsere frisch gebackenen Kuchen und Speisen.

Reservierung unter WhatsApp oder Anruf unter **0176 42679010** beim Wirtsteam Marion, Robin, Jenny und Uli.

Ergebnisse der letzten Spiele

Aktive Wellendingen – Benzingen

1:2

B-Jgd. SGM Aldingen – Durchh./Baar

1:2

Spielberichte

Aktive: SC Wellendingen – TSV Benzingen 1:2 (1:1)

Wellendingen ist am vergangenen Donnerstag gegen den TSV Benzingen – Dritter der Kreisliga A 2 – in der 3. Bezirkspokalrunde ausgeschieden.

Die erste Spielhälfte verlief ausgeglichen und beide Mannschaften zeigten, dass sie in ihrer jeweiligen Spielklasse zurecht oben stehen. Die erste Möglichkeit der Gäste nach einem unglücklichen Wellendinger Abwehrversuch nutzten diese bereits in der 6. Minute zum 0:1. Doch Wellendingen zeigte sich keineswegs geschockt und spielte mutig nach vorn. Nach einer schönen Hereingabe von der rechten Seite auf Nicklas Hafner nutzte dieser die Chance zum 1:1 Ausgleich. In der Folge verlief das Spiel meist ausgeglichen.

Nach dem Seitenwechsel wurden die Gäste immer stärker, doch die Wellendinger Abwehr stand gut und kompakt. In der Hoffnung, sich ins Elfmeterschießen retten zu können, wurde alles in die Waagschale geworfen. Doch, in der Nachspielzeit (92. Minute) kam Benzingen noch zum 2:1 Siegtreffer.

E-Mail an den Vorstand: katja.breitenbauch-scw@gmx.de

Spendenkonto: **IBAN DE08 6429 0120 0062 1210 14**

Weitere Info im Internet www.scwellendingen.de

Die Vorstandschaft.

TSV - Turn- und Sportverein Wellendingen e.V.

(www.tsv-wellendingen.de)



Mitgliedsbeitrag

Liebe Mitglieder,

Anfang Dezember wird wieder der Mitgliedsbeitrag eingezogen.

Bitte helft uns, *unnötige* uns *sehr kostenintensive Rücklastschriften* zu vermeiden.

Sollte sich eure Bankverbindung geändert haben, teilt diese Änderung bitte **bis spätestens zum 15.11.2025** mit.

Änderungen bitte an Dietmar Peter, Alemannenstraße 12, 78669 Wellendingen, oder dietmar-peter@web.de

Vielen Dank im Voraus.

Die Vorstandschaft

Freiwillige Feuerwehr Abt. Wilflingen



Der nächste Übungsdienst

findet am **Mittwoch, dem 12.11.2025, um 19:30 Uhr** am Feuerwehrhaus statt.

Um vollzähliges und pünktliches Erscheinen wird gebeten.

Abt. Kommandant

Tobias Bucher

Sammlung für die Kriegsgräberfürsorge

Liebe Mitbürgerinnen und Mitbürger, der Volksbund Deutsche Kriegsgräberfürsorge ruft auch in diesem Jahr zu Spenden für die Erhaltung und Pflege der Kriegsgräber und Mahnmale auf. Die freiwillige Feuerwehr

übernimmt in diesem Jahr wieder die Aufgabe des Sammelns. Wir werden am **Freitag, dem 14.11.2025, ab 18:00 Uhr** in Wilflingen sammeln.

Schwäbischer Albverein Ortsgruppe Wilflingen



Seniorenwandergruppe

Unsere nächste Wanderung findet am Mittwoch, dem 19. November, statt.

Alle Wanderfreudigen treffen sich um 13:30 Uhr an der Krone, Nichtwanderer ab 15:00 Uhr in der Krone.

Bitte alle, die an der Wanderung bzw. Einkehr **nicht teilnehmen, rechtzeitig (3 Tage vorher) bei Roland abmelden, Tel. 2333.**

Mit freundlichem Gruß

Roland

Sportverein VfR Wilflingen 1930 e.V.

www.vfrwilflingen.de



Öffnungszeiten Sportheim

Samstag, 08.11.2025, ab 15:00 Uhr

Sonntag, 09.11.2025, 10:00 bis 12:00 Uhr

Aktive

Ergebnisse der vergangenen Woche

Rundenspiele

SV Dotternhausen II – SGM Frittlingen/Wilflingen

1:4

Tore: Dragan Karanov (2), Manuel Geiger (2)

SV 98 Rottweil – SGM Frittlingen/Wilflingen II

9:2

Tore: Efe Altindag (2)

Spiele in der kommenden Woche

Aktive

Rundenspiele

Sonntag, 09.11.2025, 12:15 Uhr in Frittlingen

SGM Frittlingen/Wilflingen II – FC Suebia Rottweil II

Sonntag, 09.11.2025, 14:30 Uhr in Frittlingen

SGM Frittlingen/Wilflingen – SGM Erzingen/Roßwangen/Endingen

Die Vorstandschaft

www.vfrwilflingen.de

Jugend

Fußball

Ergebnisse der vergangenen Woche

B-Junioren

SGM Aldingen – SGM Durchhausen

1:2

C-Junioren - Freundschaftsspiel

SGM Wellendingen – SGM Lindenhof

0:7

Spiele in der kommenden Woche

Rundenspiele

A-Junioren

Samstag, 08.11.2025, 16:30 Uhr

TSV Frommern – SGM Frittlingen

B-Junioren

Sonntag, 09.11.2025, 11:00 Uhr in Kolbingen

SGM Kolbingen – SGM Aldingen

C-Junioren

Samstag, 08.11.2025, 15:00 Uhr

SV Heselwangen – SGM Wellendingen

D2-Junioren

Samstag, 08.11.2025, 12:00 Uhr in Frittlingen

SGM Wellendingen – JFV Oberes Donautal II

D1-Junioren

Samstag, 08.11.2025, 13:30 Uhr in Frittlingen

SGM Wellendingen – FV 08 Rottweil

VfR Jugend



Wassonstnochinteressiert

Aus dem Verlag

Lokale Nachrichten – Immer aktuell und zuverlässig

Lokale Informationen sind der Kern dessen, was NUSSBAUM.de ausmacht. Hier findest du alle wichtigen Nachrichten aus deiner Gemeinde: von politischen Entscheidungen und Vereinsberichten bis hin zu spannenden Geschichten aus der Nachbarschaft. Doch NUSSBAUM.de geht über die reine Information hinaus. Die Autoren der Plattform werden sorgfältig geprüft, um dir eine verlässliche Quelle zu bieten. In Zeiten von Fake News ist das ein unschätzbare Vorteil.

Dank klarer Strukturen und Kategorien kannst du schnell genau die Inhalte finden, die dich interessieren. Ob aktuelle Entwicklungen im Stadtrat, Neuerungen bei öffentlichen Einrichtungen oder Ereignisse aus dem Vereinsleben: Mit NUSSBAUM.de bist du immer gut informiert – zuverlässig, objektiv und nah dran.

Individuell zugeschnitten –

Deine Heimat, dein NUSSBAUM.de

NUSSBAUM.de ist so individuell wie du. Mit der Funktion zur Personalisierung kannst du dir die Seite so einrichten, dass sie genau zu deinen Interessen passt. Du möchtest wissen, was in deinem Ort passiert? Kein Problem – hinterlege einfach deinen Heimatort und deine Region. Du interessierst dich für bestimmte Vereine und Organisationen? Folge diesen Profilen einfach und lass dir die passenden Inhalte anzeigen – egal ob aus deinem Ort oder Nachbarorten. So sparst du Zeit und bekommst genau das, was dir wichtig ist. Zusätzlich werden dir Events, Tipps und Nachrichten angezeigt, die du möglicherweise spannend findest. Diese intelligente Kombination aus persönlicher Steuerung und Empfehlungen macht NUSSBAUM.de zu deinem perfekten Begleiter im Alltag.

Handverlesen – Täglich relevante News aus der Region und darüber hinaus

Die Region verändert sich ständig, und NUSSBAUM.de hält dich auf dem Laufenden – nicht nur aus deinem Ort, sondern auch darüber hinaus. Unsere Redaktion filtert täglich die wichtigsten Themen aus deinem Landkreis und ergänzt sie mit relevanten überregionalen News aus Baden-Württemberg. So erhältst du einen perfekten Überblick über alles, was für dich wichtig ist.

Ob es um politische Entscheidungen, kulturelle Highlights oder gesellschaftliche Trends geht, die Redaktion wählt sorgfältig aus und präsentiert dir die Essenz des Tages. Verlässlichkeit, Aktualität und Qualität stehen dabei an erster Stelle.

Eine Bühne für Vereine, Schulen und Institutionen

Lokale Akteure sind das Herz unserer Gemeinschaft, und NUSSBAUM.de gibt ihnen eine starke Stimme. Ob Vereine, Schulen, soziale Organisationen oder Kommunen – sie alle haben die Möglichkeit, ihre Angebote und Neuigkeiten direkt auf der Plattform zu veröffentlichen. So erfährst du nicht nur von neuen Kursen, Festen oder Initiativen, sondern kannst auch gezielt nach Akteuren in deiner Nähe suchen.

Für die Vereine und Institutionen bietet NUSSBAUM.de einen einfachen Weg, mit der Öffentlichkeit zu kommunizieren. Die Plattform ist intuitiv zu bedienen und ermöglicht es jedem, Inhalte schnell und unkompliziert zu erstellen. Das stärkt nicht nur die Sichtbarkeit der Akteure, sondern trägt auch zur Vernetzung in der Region bei – ein Gewinn für alle Beteiligten.



NUSSBAUM

Sie möchten eine Anzeige buchen?
Wir beraten Sie gerne!

www.nussbaum-medien.de

Aus Tatkraft wird Lebensraum

Ehrenamtliche packen in Schenkenzell an – für mehr Vielfalt im Lebensraum des Auerhuhns

Schenkenzell. Das Auerhuhn mag's aufgeräumt in seinem Zuhause. Ein sauberer Boden, lichtdurchflutet, strukturreich und trotzdem voll Abwechslung – so liebt der Schwarzwälder Wappenvogel sein Revier. Nicht jeder Wald eignet sich folglich für die seltenen Tiere. Doch im Gemeindewald Schenkenzell finden sie jetzt eine maßgeschneiderte Fläche.

Auf zwei Hektar Fläche war vom Forstamt mit einem lokalen Unternehmer eine Jungbestandspflege durchgeführt worden. Speziell für das Auerwild wurden Einflugschneisen geschaffen, lichte Bereiche wurden weiter ausgeformt um Heidelbeere, Kiefern und Laubholz zu fördern. Die wichtigen Feinheiten für die Gestaltung des Gebietes übernahmen dann Ehrenamtliche: Jäger vom Hegering oberes Kinzigtal und von der Auerwildhegegemeinschaft Schramberg erledigten in einem schweißtreibenden Arbeitseinsatz die Aufräumarbeiten auf dem Waldboden. Auch Bernd Heinzlmann, Bürgermeister der Gemeinde Schenkenzell, unterstützte tatkräftig. In der Fachsprache nennt sich das Habitatspflege.

Schlagabraum – also das, was die Forstmaschinen zurücklassen –, Reisig und kleinerer Bewuchs wurde entfernt, mit Handschuhen, Astscheren und jeder Menge Tatkraft. Ohne das flächendeckende Reisig kann sich das Auerwild bewegen und Feinde frühzei-

tig erkennen. Die Chancen stehen gut, dass Heidelbeeren und seltene Insekten hier ein neues Zuhause finden – und damit haben die seltenen Auerhühner, was sie zum Leben brauchen.

Was das ganz genau ist, dazu gab Auerhahn-Experte Uli Wieland vom Kreisjagdverein Rottweil spannende Einblicke in das Leben der Vögel: Wie erkennt man als Jäger die Spuren des Auerwilds? Welche Ansprüche hat das Auerhuhn an seinen Lebensraum? Und warum ist strukturreicher Wald so wichtig für seinen Fortbestand?

„Nur in einem Wald mit Vielfalt, Licht und Ruhe kann das Auerhuhn leben und sich fortpflanzen“, erklärt Forstrevierleiter Philipp Schmieder. „Mit unserem Einsatz haben wir für den seltenen Vogel wieder ein Stück potentiellen Lebensraum geschaffen.“ Revierleiter und Helfer hoffen nun, dass die Auerhühner die Mühe honorieren und ihr neues Zuhause beziehen.

Über das Auerhuhn

Dem scheuen Auerhuhn begegnet man nur äußerst selten in der Natur. Zum einen ist es gegenüber dem Menschen sehr störungsempfindlich, zum anderen ist seine Population in den letzten Jahrhunderten extrem geschrumpft und nun in Deutschland vom Aussterben bedroht.

Das Auerhuhn ist der größte europäische Hühnervogel. Das Weibchen ist in etwa ein Drittel kleiner als das Männchen. Das

Männchen ist überwiegend dunkel und hat teilweise einen bläulichen Schimmer und einen dunkelbraunen Mantel und Rücken. Die Schwanzfedern sind schwarz bis braun mit unregelmäßigen weißen Flecken. Das Weibchen ist dunkelbraun und rotbraun gebändert. Die Unterseite ist etwas heller, und an der Brust ist das Gefieder rotbraun. Das Auerhuhn lebt fern vom Menschen in alten strukturierten Nadelwäldern in Bergregionen. Es hat hohe Ansprüche an sein Habitat. Eine ausgeprägte Bodenvegetation sowie Ameisennester und Heidelbeeren sind oft Bedingungen für das Vorkommen des Auerhuhns. (pm/jg)



Foto: JMrocek / iStock



Die Ehrenamtlichen beim Einsatz für das Auerhuhn

Foto: Benjamin Häring

Gute Stube für Vögel und Wintergäste im Garten

Im Herbst Nistkästen reinigen, neuen Wohnraum schaffen und Gärten vogelfreundlich gestalten

Kreis Rottweil. Die Jungvögel sind ausgeflogen – nun beginnt der Herbstputz. „Jetzt ist die beste Zeit, um Nistkästen zu reinigen. Vor dem Öffnen bitte anklopfen. So erspart man sich und möglichen Zwischenmietern einen Schreck“, berichtet NABU-Vogelexperte Stefan Bosch.

Ist die Unterkunft durch Siebenschläfer, Insekten, Haselmaus oder Fledermäuse belegt, säubert man sie später. „Für viele Vogelarten ist ein Nistkasten nicht nur ein Familienwohnsitz in der warmen Jahreshälfte: Meisen, Kleiber oder Zaunkönige schlüpfen auch in kalten Herbst- und Winternächten gern in die trockene Stube. Auch Star oder Hausrotschwanz, eigentlich Zugvögel, nutzen sie, sofern sie bei uns überwintern. Damit sich die Tiere keine lästigen Parasiten einfangen, ist es gut, alte Nester zu entfernen“, rät Bosch. Ohnehin bauen die meisten Vögel für jede Saison ein neues Nest: „Das ist nicht wie beim Häuslebauen – ein Heim für viele Generationen. Stattdessen fertigen die meisten Vogeleltern im Frühjahr mit dem bevorzugten Material ein neues, bedarfsgerechtes Nest.“ Keine Regel ohne Ausnahme: Weil Gartenrotschwanz oder Zaunkönig gern altes Nistmaterial als Grundlage nutzen, kann man ihre Nistkästen auch nur ab und zu sauber machen.



Foto: Lena Lux Fotografie & Bildjournalismus / NABU

Nistkasten reinigen – so geht's

Eine Nisthilfe muss nicht klinisch rein, sondern nur von altem Nistmaterial befreit sein. Es reicht, den Kasten danach auszubürsten. Tabu sind chemische Reinigungsmittel, Desinfektionsmittel oder Insektensprays, die den Tieren schaden können. Außerdem sollte man Handschuhe und wegen des Staubs eine Atemschutzmaske tragen. Die Nistkastenpflege ist auch ein detektivischer Putzjob, denn das Nistmaterial zeigt an, welche Art hier zuletzt zuhause war. Gartenvögel wie Meisen polstern ihr Heim dabei kuschelig warm mit viel Moos und Tierhaaren aus. Weil Hunde- oder Katzenhaare für Vogelkinder giftige Zecken-

Floh- oder Läusemittel enthalten können, bittet der NABU, keine Haustierhaare im Garten auszubringen. Eine britische Studie hatte in Meisennestern 17 verschiedene Giftstoffe nachgewiesen, darunter solche, die auf dem Acker längst verboten sind.

Nisthilfe für die Vogelbeobachtung

„Ein Nistkasten bietet immer einen Platz für spannende Naturbeobachtungen direkt vor der Haustür“, sagt NABU-Ornithologe Bosch. Im Herbst kann man in Ruhe den richtigen Platz zum Aufhängen suchen oder sogar einen neuen Nistkasten selbst bauen. Alte Kästen sollten auf Schäden geprüft und repariert werden. Je nach Vogelart fällt die Wahl auf einen kleinen oder großen Meisenkasten, ein Spatzenhaus, einen Halbhöhlenkasten oder gar eine spezielle Hilfe für Mauersegler und Schwalben. Damit Vögel erfolgreich brüten, brauchen sie neben einem Nistplatz ein vogelfreundliches Umfeld mit reichlich Insekten und Nistmaterial wie Moos, trockenes Gras oder Laub.

Herbst für Pflanzzeit im Garten nutzen

In naturnahen Gärten finden Vögel auch bei Wind und Wetter einen sicheren Unterschlupf. Mangelt es im Garten noch an heimischen Sträuchern und Bäumen? Jetzt im Herbst lassen sich regionale, an Boden und Klima angepasste Sorten pflanzen, die schon bald groß genug sind, um den Vögeln Futter, Nistplatz und Wetterschutz zu bieten. Schön und vielfältig sind Wildrosen, die Nistplätze und Hagebutten als Nahrung bieten. Geeignete Vogelsträucher sind auch Vogelbeere, Kornelkirsche, Holunder oder Weißdorn. Wer viel Platz hat, kann Obstbäume setzen oder zu Feldahorn, Hainbuche und Salweide greifen. Damit alles gut anwächst, regelmäßig gießen. (pm/jg)



Foto: Stefan Bosch / NABU

TRAUER



Unser Trauerportal finden Sie auf
www.nussbaum.de/trauer

Ihr Helfer im Trauerfall in Wellendingen u. Wilflingen



Seit über 90 Jahren
Begleiter für
die letzte Reise

**Bestattungen
Trauerberatung**

☎ 0741 - 48010

Rottweil - Marxstraße 2

Sie möchten eine Traueranzeige aufgeben?

In dieser schweren Zeit stehen wir Ihnen mit Mitgefühl und Erfahrung zur Seite. Wenn Sie eine Traueranzeige für einen geliebten Menschen veröffentlichen möchten, kontaktieren Sie uns gerne.



NUSSBAUM

☎ 07033 525-0

kundenservice@nussbaum-medien.de

IMMOBILIEN-VERKÄUFE



Kostenlose
Bewertung!

Kathrin Storz:
Ihre Immobilienexpertin von hier!

Lokal vernetzt und persönlich engagiert – profitieren Sie von meiner Erfahrung rund um das Thema Immobilien:

Bewertung, Kauf, Verkauf, Energieausweis, Verrentung und Vermietung – ich berate Sie unverbindlich und umfassend.

Telefon 07720 95 86 222
k.storz@garant-immo.de
www.garant-immo.de

GARANT
IMMOBILIEN

UNTERRICHT

Nachhilfe

Klasse 4 bis zum Abi
Mathe, Deutsch, Englisch,
sehr preiswert (gewerblich)

☎ 01579 2470304

VERANSTALTUNGEN

Theaterabend

mit dem **Käppeletheater** Villingendorf:
TATORT - Wer hät do de Schuss it ghört?
Krimikomödie von Angelika Grimm

in der **Mehrzweckhalle Villingendorf**
Es laden herzlich ein:

am **15.11.2025** um **19:30 Uhr**
Narrenzunft Villingendorf e.V.
Es unterhalten die Hirschgässle-Musikanten
am **22.11.2025** um **14:30 und 19:30 Uhr**
Musikkapelle Villingendorf e.V.

Saalöffnung jeweils 1 Stunde vor Beginn

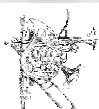

NUSSBAUM

*Kleines Dankeschön.
Große Wirkung.*

Bedanken Sie sich bei Ihren Kunden für ihre Treue mit einer Weihnachts- und Neujahrsanzeige.

Jetzt Weihnachtssmotiv wählen und Anzeige online buchen!

PLATZIERUNGSWÜNSCHE
werden beachtet, aber können leider
nicht immer eingehalten werden.



Neue Brettspiele entdecken und ausprobieren auf der Spielmesse

Glitzer, Genuss und Geschenke MesseHerbst macht Lust auf Advent

Wenn die Tage kürzer werden und Kerzenlicht Gemütlichkeit verspricht, ist es höchste Zeit für einen Ausflug in die Vorfreude: Vom 20. bis 23.11. verwandelt der Stuttgarter MesseHerbst die Hallen in ein Paradies für Kreative, Genussmenschen, Spielfreunde und alle, die sich stilvoll auf die schönste Zeit des Jahres einstellen möchten.

KREATIV: Bastelzauber und neue Lieblingshobbys

Selbstgemacht ist Trumpf! Auf der KREATIV warten unzählige Materialien, Werkzeuge und Ideen für DIY-Projekte – perfekt für alle, die in der Adventszeit basteln, handarbeiten oder dekorieren möchten. In über 200 Workshops heißt es: Mitmachen und Neues lernen.



Es glitzert und funkelt auf der KREATIV

Spielmesse:

Ran an die Bretter

Spiele für Kinder, knifflige Strategiespiele oder Partyhits für Erwachsene: Auf der Spielmesse können Besucherinnen und Besucher neueste Brettspielhits entdecken, direkt testen und einkaufen – perfekt für unterm Weihnachtsbaum oder den nächsten Spieleabend.

FOOD UND FEINES:

Köstliche Genussmomente

Festliche Tafeln, feine Düfte, köstliche Entdeckungen – die FOOD UND FEINES lädt zum Schlemmen, Staunen und Shoppen ein. In der neuen Sonderschau „Der gedeckte Tisch“ dreht sich alles um stilvolles Ambiente: Kunstvoll inszenierte Tafeln, edles Geschirr und geschmackvolle



Schlemmen rund um den Marktplatz auf der FOOD UND FEINES

Deko-Ideen inspirieren für die Festtage. Dazu gibt's Köstlichkeiten zum Probieren und Mitnehmen – von feinem Olivenöl über Craft Beer bis zu hochwertigen Spirituosen.

Familie & Heim: Geschenkideen mit Herz

Weihnachtsgeschenke, die man sonst nirgends findet? Die Familie & Heim ist ein wahres Schatzkästchen für alle, die Besonderes suchen. Im Weihnachtswald präsentieren kreative Köpfe ihre innovativen Produkte – von praktischen Küchenhelfern über handgenähte Accessoires bis hin zu

originellen Gadgets, bekannt aus der „Höhle der Löwen“.

Ein Ticket, unzählige Erlebnisse & ganz viel Vorfreude

Ob kreative Geschenkideen, neue Lieblingsspiele oder köstliche Delikatessen: Der Stuttgarter MesseHerbst ist die schönste Einstimmung auf die Adventszeit.

Stuttgarter MesseHerbst
20. – 23. 11. 2025
Tickets online ab 9 €
www.messe-stuttgart.de/stuttgarter-messeherbst
@messeherbst.stuttgart



**Silvester
MILLIONEN**

Die größte Chance
des Jahres!*

**12x
1 Million €***

NUR IN BADEN-WÜRTTEMBERG!

Mitspielen in Ihrer
Lotto-Aannahmestelle vor Ort.

* Unsere Lotterie mit der höchsten Chance auf 1 Mio. €: 1 zu 250.000

**MEHR AUF
LOTTO-BW.DE**

LOTTO
Baden-Württemberg

Ab 18! Glücksspiel kann süchtig machen. Infos und Hilfe unter: lotto-bw.de, check-dein-spiel.de oder buwei.de. Offizieller Anbieter (Whiteliste).

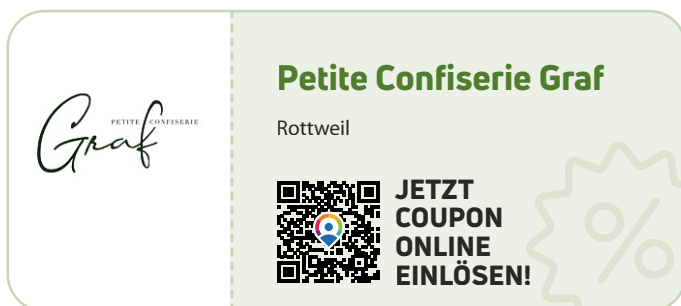

Petite Confiserie Graf
Rottweil

**JETZT
COUPON
ONLINE
EINLÖSEN!**

STELLEN jobsucheBW

**Fachkraft
für Abwassertechnik** (m/w/d)
ab sofort | unbefristet | EG 6 TVöD

DIGITAL FÜR DIE ZUKUNFT

Stadt Oberndorf a. N.
Klosterstraße 3 | 78727 Oberndorf a. N.
Romy Bloß | Sachgebietsleitung Tiefbau
Telefon 07423 77-1330

Details unter: <https://www.oberndorf.de/Aktuelles/Jobs-Karriere>
oder direkt den QR-Code scannen.



Oberndorf
STADT AM NECKAR

Werde Teil unseres Teams
in Aichhalden bei Schramberg!



Als innovatives Logistikunternehmen bieten wir dir spannende Karriere-chancen in einer zukunftsstarken Branche. Unsere Mitarbeitenden sind das Herzstück unseres Erfolgs – wir fördern individuelle Stärken und schaffen ein inspirierendes Arbeitsumfeld.

Wir wachsen weiter – und suchen dich zur Verstärkung unseres Teams:

- **Berufskraftfahrer** (m/w/d) **im Nahverkehr**
oder als **Springer** mit attraktiver Springer-Zulage
- **Maschinenmonteur** (m/w/d) für das Maschinenhandling
- **Personalreferent** (m/w/d) Voll- oder Teilzeit möglich
- **Mitarbeiter in der Lagerverwaltung** (m/w/d)
- **Hausmeister** (m/w/d) Teilzeit mit flexiblen Arbeitszeiten

Deine Vorteile:

- ✓ Leistungsgerechte Vergütung, Urlaubsgeld, betriebliche Altersvorsorge, Fitness-Zuschuss, Mitarbeitererrabatte und Jubiläumszahlungen.
- ✓ Arbeitskleidung, Gesundheitsangebote, frisches Obst, Wasser-Flatrate und bezuschusstes Mittagessen in Aichhalden.
- ✓ Weiterbildungsmöglichkeiten, moderne Ausstattung und Fahrzeuge, sowie ein starkes Team mit regelmäßigen Firmenevents.

Neugierig geworden? Dann freuen wir uns auf deine Online-Bewerbung oder per Mail an karriere@scheerer-logistik.de.



Scheerer Logistik GmbH & Co KG
Karl-Simon-Straße 10
78733 Aichhalden

Telefon: 07422 5600-144
www.scheerer-logistik.de

Die Bundesagentur für Arbeit informiert

Dein Weg in die Zukunft

Du bist mit der Schule fertig oder kurz vor dem Abschluss und fragst Dich, was zu Dir passt? Mit einem Berufsorientierungspraktikum kannst Du ein bis sechs Wochen lang in Berufe hineinschnuppern und echte Einblicke in den Arbeitsalltag gewinnen. Wenn Du schon weißt, wohin es gehen soll, ist die Einstiegsqualifizierung Deine Chance: Ein vier- bis zwölfmonatiges Langzeitpraktikum, das Dir praktische Erfahrung gibt und oft direkt in eine Ausbildung führt. Vereinbare einfach einen Termin bei Deiner Berufsberatung und starte in Deine Zukunft!

**FREITAG
7.11.**

⌚ 14.30 Uhr, BiZ VS-Villingen, mit Anmeldung

Ausstellung Eröffnung
Frauen im geteilten Deutschland



**DONNERSTAG
20.11.**

⌚ 17 - 19 Uhr, telefonisch

Berufsberatung Erwachsene
Abend-Sprechstunde



Mehr Informationen:
www.arbeitsagentur.de/



Bundesagentur für Arbeit
Agentur für Arbeit
Rottweil - Villingen-Schwenningen

Traumjob gesucht?

Regionale Stellenangebote
auf jobsucheBW

Position (m/w/d)	Unternehmen	Region/ Kreis	Job-ID*
Lohnbuchhaltung (m/w/d)	Dr. Heni und Partner	Tuttlingen	15809936
Elektriker (m/w/d)	ZFP Calw Klinikum Nord-schwarzwald	Calw	15809942
Bürokräft (m/w/d)	Wallesch & Koll. Rechtsanwälte	Ostfildern	15810001
Sachbearbeiter/in Hausverwaltung (m/w/d)	GRUND-Idee Immobilien GmbH	Hockenheim	15809996
Holzmechaniker (m/w/d)	Kneer Süd-fenster	Westerheim	15796224
Sachbearbeiter Garantie (m/w/d)	Ligier Group Deutschland GmbH	Bad Rappenau	15796198
Zimmerer/Dachdecker (m/w/d)	Kemker GmbH Bedachungen	Ludwigsburg	15796232

*Einfach Job-ID auf jobsucheBW.de im Suchfeld „Jobtitel, Suchwort oder ID“ eingeben.

Sie suchen
Mitarbeiter?
Wir schaffen
Reichweite!

Sie wollen Ihre
Stellenanzeige auf
diesen erfolgreichen
Plattformen buchen?
Wahlweise inklusive
Facebook und Instagram.

Mehr Infos auf
www.nussbaum-medien.de/mediadaten

Amtsblatt + SmartAd + jobsucheBW² + Social-Media¹

Amtsblatt + SmartAd + PREMIUM jobsucheBW² + Social-Media¹

¹Social-Media

- Inklusive Erstellung der Kampagne
- Reichweite von ca. 15.000 Kontakten
- Verlinkung auf www.jobsucheBW.de

²Umfasst das reichweitenstarke Jobportal stellenanzeigen.de sowie ein Netzwerk aus 400 Partner-Webseiten und zahlreichen Fachportalen.

ÜBER 13.000
WEITERE JOBS
ENTDECKEN



www.jobsuche-bw.de



jobsuche **BW** Ihr Stellenmarkt in
Baden-Württemberg

AUTO

ANKAUF



ANKAUF GEPFLEGTER FAHRZEUGE!

Gerne auch Wohn-/Reisemobile,
CABRIOLETS, SPORTWAGEN, BUSSE,
Old-/Youngtimer & PKWs aller Art!

☎ 0711 - 3424 7363
info@auto-schwab.com

GESCHÄFTSANZEIGEN



**Haustüren +
Garagentore**

www.saier-barth.de
Tel.: 07426 - 4149

**Saier+
Barth**
sauber gemacht !!



Herbstaktion

Dachrinnenreinigung
sauber – schnell – preiswert

Rohrreinigung Schobel

Dietingen • Telefon 0741 21441



EIGENHEIM *glück*

Glück gehabt! Hiermit bist Du ganz
herzlich zur **Rohbau-Hausbesichtigung**
mit Beratung eingeladen.

Sonntag, 9.11.2025 | 13 - 16 Uhr

Lärchenweg 6, 78733 Aichhalden

BERATEN | PLANEN | BAUEN

Zuhause sein. Glücklich sein.
www.eigenheim-glueck.de
+49 (0)7403 3929590

*Kommt mich
besuchen!*



PLATZIERUNGSWÜNSCHE
werden beachtet, aber können leider
nicht immer eingehalten werden.

AUS- & WEITERBILDUNG

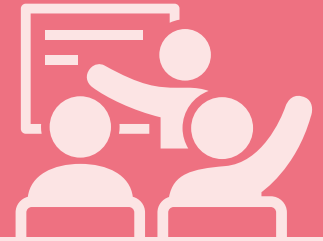

Ausbildungsstart mit Plan: So gelingt der Einstieg

Der richtige Zeitpunkt ist jetzt! Egal ob Hauptschule, Realschule oder gymnasiale Oberstufe – wer sich frühzeitig mit der Berufswahl beschäftigt, verschafft sich klare Vorteile für seine berufliche Zukunft. Tipps für Beginner.

Wer sich für eine Ausbildung interessiert – sei es im technischen Bereich, im Gesundheitswesen oder in einem kaufmännischen Beruf – sollte sich frühzeitig informieren. Idealerweise beginnt die Recherche mindestens ein Jahr im Voraus, direkt bei der jeweiligen Schule oder dem Bildungsträger, um konkrete Voraussetzungen und Fristen zu klären. So lassen sich verpasste Termine und kurzfristi-

ge Beschaffungen von Unterlagen vermeiden.

Zusätzliche Nachweise

Ein Schulabschluss allein genügt nicht immer: Abhängig von der gewählten Ausbildung können zusätzliche Nachweise erforderlich sein – zum Beispiel eine Praktikumsbescheinigung, ein ärztliches Attest, ein erweitertes Führungszeugnis oder der Nachweis über bestimmte Sprachkennt-

nisse. Besonders im sozialen oder medizinischen Bereich ist häufig auch ein Nachweis über eine Masernschutzimpfung verpflichtend. Für technische oder MINT-Ausbildungen kann zudem ein bestimmtes Leistungsniveau in Fächern wie Mathematik oder Physik verlangt werden.

Frühzeitig vorbereiten

Manche Schulen und Ausbildungsbetriebe nutzen Bewerbungsgespräche, Assessment-Center oder Eignungstests, um Bewerber besser kennenzulernen. Eine gründliche Vorbereitung auf diese Auswahlverfahren ist dabei besonders wichtig. Nur wer gut vorbereitet ist, kann wirklich überzeugen. Je früher man sich mit den Anforderungen auseinandersetzt, typische Aufgaben trainiert und das eigene Auftreten verbessert, desto selbstbewusster und besser vorbereitet beginnt man den Auswahlprozess.

Informationsangebote

Informationsveranstaltungen, Tage der offenen Tür, Websites oder persönliche Beratungstermine helfen dabei, sich ein

genaues Bild zu machen. Viele Bildungseinrichtungen bieten auch Bewerber-Checklisten oder individuelle Beratungsgespräche an, um bei der Vorbereitung zu unterstützen. Kurz gesagt: Wer sich frühzeitig informiert und vorbereitet, startet entspannter in den Bewerbungsprozess – und erhöht die Chancen, den gewünschten Ausbildungsplatz zu erhalten. Eine Ausbildung wird meist in Vollzeit oder Teilzeit angeboten. Bei einer Vollzeitausbildung sind die Wochenstunden höher, sodass die Ausbildung in der Regel schneller abgeschlossen wird. Teilzeit dauert länger und eignet sich besonders, wenn nebenbei andere Verpflichtungen bestehen – etwa die Betreuung von Kindern oder die Pflege von Angehörigen.

Chance erhöhen

Wer sich frühzeitig informiert und gut vorbereitet in den Bewerbungsprozess startet, geht deutlich entspannter in die entscheidenden Phasen – und erhöht gleichzeitig die Chancen, den gewünschten Ausbildungsplatz zu erhalten. (Bundesagentur für Arbeit/red)

START UP LIFE
BOCK DRAUF
AUSBILDUNG STUDIUM
#ZukunftNOW!
JOIN OUR FAMILY
PASSION
NICE



Jetzt bewerben!

www.arburg.com/info/ausbildung

WIR SIND DA.

Durchstarten. Loslegen. Wenn Du was aus Deinem Leben machen willst: Bei uns ist alles möglich. Bring Dich ein. Von Anfang an. Wie schon über 2.400 engagierte Jugendliche vor Dir. Und mach Karriere. Bei einem weltweit führenden Maschinenhersteller in der Kunststoffverarbeitung. Exzellente Berufsperspektiven und ein modernes, zertifiziertes Ausbildungssystem erwarten Dich.

Mehr unter www.ausbildung.arburg.com



azubi **3W**



Viele Tipps zur Ausbildungswahl, sowie weitere Infos rund um das Thema Ausbildung findest du unter diesem QR-Code oder auch hier:

<http://go.nussbaum.de/ausbildungsstart/>

BAUEN & WOHNEN

Täuschend echt: Wenn Laminat zu Stein wird

Laminatböden in Stein- und Schieferoptik bieten eine attraktive Alternative zu echten Fliesen. Sie kombinieren authentische Optik mit praktischen Vorteilen wie Fußwärme, einfacher Verlegung und unkomplizierter Pflege.

Fliesen gelten in vielen Haushalten als bewährter Bodenbelag-Klassiker. Sie überzeugen durch Robustheit, Wasserresistenz und pflegeleichte Eigenschaften. Doch gerade in der kalten Jahreszeit zeigt sich ein entscheidender Nachteil: Ohne Fußbodenheizung können Fliesenböden unangenehm kalt werden und den Wohnkomfort erheblich beeinträchtigen. Alternative: Laminat in Steinoptik.

Edle Optik, warme Füße

Moderne Laminatböden bieten eine überzeugende Lösung für alle, die die edle Optik von Naturstein oder Schiefer schätzen, aber nicht auf Fußwärme verzichten möchten. Dank fortschrittlicher Drucktechnologien und strukturierter Oberflächen erreichen heutige Steinimitate eine beeindruckende Authentizität, die selbst bei genauerer Betrachtung kaum von echten Materialien zu unterscheiden ist. Die breite Palette moderner Steinimitationen bietet

viel Freiraum für individuelle Wohnkonzepte.

Stilvielfalt

Dunkle Schiefernachbildungen in Anthrazit oder Dunkelgrau verleihen Räumen einen klassisch-eleganten Charakter. Marmorlooks mit matter Oberflächenstruktur schaffen eine luxuriöse Ausstrahlung. Helle Steinoptiken in Beige- oder Pudertönen sorgen für eine einladende, warme Atmosphäre. Moderne Betonoptiken in changierenden Grautönen treffen den aktuellen Zeitgeist und harmonieren perfekt mit minimalistischen Einrichtungskonzepten.

Praktische Vorteile

Laminat in Steinoptik vereint das Beste beider Welten: Die edle Anmutung von Naturmaterialien mit den praktischen Eigenschaften moderner Bodenbeläge. Die meisten Produkte lassen sich dank ausgefeilter Klicksysteme auch von versierten Heimwerkern verlegen. Dabei sind sie deutlich

leichter als echte Fliesen und belasten die Statik weniger. Hochwertige Laminatböden zeichnen sich durch verschiedene Qualitätsmerkmale aus.

Robust und emissionsarm

Kratz- und Stoßfestigkeit gewährleisten eine lange Lebensdauer auch bei intensiver Nutzung. Lichtbeständigkeit verhindert das Ausbleichen der Dekore. Besonders wichtig für ein gesundes Wohnklima sind emissionsarme Oberflächen. Viele Hersteller bieten antibakterielle Beschichtungen und umweltfreundliche

Varianten aus nachhaltiger Forstwirtschaft an, die mit entsprechenden Umweltsiegeln zertifiziert sind.

Pflegeleicht

Ein weiterer Vorteil zeigt sich im Alltag: Laminat in Steinoptik ist deutlich pflegeleichter als echte Natursteinböden. Regelmäßiges Staubsaugen und gelegentliches Wischen mit einem nebelfeuchten Mikrofasertuch genügen meist völlig. Aufwändige Versiegelungen oder spezielle Steinpflegemittel sind nicht erforderlich. (HLC/red)



Welcher Boden passt zu mir?
Bodenbeläge in der Übersicht mit Vor- und Nachteilen finden Sie über diesen QR-Code oder auch hier:

<https://go.nussbaum.de/bodenbelag/>



**Schwarzwald
Küchen®**

Bad Dürkheim Gewerbegebiet

**Nachhaltig für
unsere Kinder!**



SOZIALES

Foto: Jcomp_iStock_ Getty Images Plus

NUSSBAUM Spendenmeisterschaft 2025

Jetzt Vereinsprojekte einstellen und profitieren

Was haben das DRK Waldenbuch, die DRLG Ub-stadt-Weiher oder die Fußballer vom VfB Reichenbach/Fils e.V. gemeinsam? Auf den ersten Blick erst einmal wenig, außer dass alle drei Vereine in Baden-Württemberg sind, und somit Teil der großen Ehrenamtsfamilie im Land. Schaut man jedoch genauer hin, ergibt sich eine Parallele ...

Alle drei Vereine haben derzeit ein Projekt auf dem Spendenportal gemeinsamhelfen.de eingestellt und bitten damit um Spenden, um ein ehrgeiziges Ziel oder eine notwendige Anschaffung zu verwirklichen. Im Falle des DRK ist das die Ausstattung der neuen Unterkunft, beim DLRG werden neue Funkgeräte und persönliche Schutzausrüstung gebraucht und die Fußballer versuchen, die Mikroplastik-Problematik ihres Kunstrasenplatzes in den Griff zu bekommen. Allen kann dabei geholfen werden.

Auch in diesem Jahr wird die NUSSBAUM Spendenmeisterschaft 2025 wieder strahlende Gewinner bringen. Start auf dem Spendenportal gemeinsamhelfen.de ist traditionsgemäß am 5. Dezember, dem Internationalen Tag des Ehrenamts, Zieleinlauf ist der 15. Dezember. Die siebte

„Meisterschaft der guten Taten“ knüpft an die bisherigen Erfolge an, mit denen Projekte von gemeinnützigen Vereinen und Organisationen im Verbreitungsgebiet der Nussbaum Medien unterstützt werden. Im vergangenen Jahr kamen rund 168.880 Euro zusammen, obendrauf 20.000 Euro aus dem Spendentopf der Nussbaum Stiftung.

Vereine: Bis 27.11. registrieren

Diesen Topf füllt die Stiftung in diesem Jahr erneut mit 10.000 Euro. Am Ende erfolgt die Verteilung des „Potts“ prozentual auf die Spenden an die Projekte. Je mehr Spenden für ein Projekt eingehen, desto größer der Anteil. Für Vereine, die ihre Projekte bis zum 27. November 2025 auf gemeinsamhelfen.de registrieren, bietet sich eine neue Chance, diese zu einem großen Teil finanzieren zu können. Die Spenden gehen zu 100 Prozent an den begünstigten Antragsteller. Ohne Abzug. Für jede Spende gibt es automatisch eine Spendenbescheinigung im Januar/Februar 2025.

Vereine und Ehrenamt stärken

Mit der Spendenplattform gemeinsamhelfen.de und der Spendenmeisterschaft will NUSSBAUM Medien die Welle der Solidarisierung in die

Partnerstädte und -gemeinden tragen. Gemeinsam lässt sich mehr erreichen, ist sich Klaus Nussbaum sicher: „Das ist gelebte Solidarität.“

Win-Win für alle

So profitieren alle Seiten: Die Vereine, die mit ihren Projekten dringend notwendige Anschaffungen tätigen und dafür in den Amts- und Mitteilungsblättern von NUSSBAUM Medien sowie auf NUSSBAUM.de auch die Werbetrommel rühren können, und alle, die einen Teil zum aktiven Vereinsleben im Ländle beitragen wollen und so zum aktiven Vereinsförderer werden. Die Stiftung wiederum kann ganz gezielt die unterstützen, die Förderung benötigen. Win-Win für alle.

So warten auf der Plattform unzählige weitere Projekte auf Förderung. Und natürlich können bis zum 27. November 2025 noch weitere dazukommen. Mit einem großen Vorteil: Alle Projekte, die bis dahin auf gemeinsamhelfen.de angemeldet sind, sind Teil der Spendenmeisterschaft. Das heißt für Vereine: Jetzt Projekt anmelden und für alle anderen: Den 5. Dezember im Kalender markieren, denn ab da heißt es „Auf zum Spenden, fertig, los ...“ (jr)

NUSSBAUM Spendenmeisterschaft

Sichern Sie sich Ihre Chance auf zusätzliche Förderung.

Die NUSSBAUM Stiftung verteilt prozentual
10.000 € auf alle Spenden.



Meisterschaftsteilnahme sichern:

Registrierung bis 27.11.2025

www.gemeinsamhelfen.de/spendenmeisterschaft

05.12.-
14.12.2025

gemeinsam
helfen.de

gemeinsam
helfen.de

Weitere Infos, den
Link zur Anmeldung
sowie ein Video, dass
erklärt, wie's geht,
finden Sie unter die-
sem QR-Code



oder hier:

<https://nussbaumwelt.net/spende-25>

WINTERMARKT

am Samstag, 8. November 2025

10 % Rabatt
auf die gesamte Winterkollektion
viele Einzelpaare bis 70 % reduziert!

SCHUHHAUS
MAYER

Reichenbacher Str. 14

78564 Wehingen · Tel.: 07426 7703

www.schuhhaus-mayer.de

Orthopädie-
Schuhtechnik



Wehinger Wintermarkt

am Samstag, den 08. November 2025
ab 08.00 Uhr im Ortskern

Herzliche Einladung

Der traditionelle Wehinger Wintermarkt ist ein besonderes Ereignis; wer einmal hier war, kommt immer wieder.
Zahlreiche Marktbesucher, der örtliche Einzelhandel und Vereine präsentieren ein großes Angebot und freuen sich auf Ihren Besuch.



BLUMEN
LÄNGLE

www.blumen-laengle.de

Tel: (07403) 92914-0

Mo-Fr: 9:00-19:00 Uhr

Sa: 9:00-17:00 Uhr



Weihnachtssterne – festliche Deko

Hochwertige Blütenvielfalt,
regionale Qualität und beste
Haltbarkeit für Ihre Festdekoration.

**AB
JETZT!**



Angebot

Frisch von Ihrer Metzgerei



Angebot von Do., 06.11. bis Mi., 12.11.2025

Schweinehals 100 g **1,29 €**

Aufschnitt 100 g **1,69 €**

Haussalami 100 g **2,49 €**

Eiersalat 100 g **1,49 €**

☎ 07426 - 94 77 66 • 78669 Wellendingen

EINE ANZEIGE Hilft Suchen!

Freuen Sie sich auf Aktionen, Vorführungen und Verkostungen

Bosch Waschmaschine WUU28TH



- 8kg
- 1.400 U/min
- AquaStop



Moosbrucker-
Servicepreis

759,00 €

Nivona Kaffeevollautomat NICR 823



- TFT-Farbdisplay
- One-Touch-Funktion
- Spülpflege
Automatik

999,00 €

Hoover Akkusauger HF 210 P1 011



- 165W Leistung
- EPA-Filter
- Laufzeit (bis zu) 40min

99,00 €

Miele Waschmaschine WWA 120 WCS



- 8kg, 1.400 U/min
- Schontrommel
- inkl. Miele
Schuhwaschbeutel



Moosbrucker-
Servicepreis

859,00 €

Nivona Kaffeevollautomat NICR 550



- TFT Farbdisplay
- Zwei-Tassen-
Funktion
- Milchschaum
möglich

499,00 €

Dittert Wasserkocher Serie One



- 1,5l Fassungs-
vermögen
- 2.200 Watt
- Doppelwandig
edelstahl

59,00 €

Wintermarkt-Treff
Samstag, 08.11.2025

Angebote
nur gültig am
Wintermarkt-Treff



elektrotechnik

moosbrucker

für Haus und Industrie

Mittlere Str. 7 • 78564 Wehingen
07426 52870 • www.moosbrucker.de



**TECHNIK
PROFI**